



DIPLÔME INTER UNIVERSITAIRE

CHIRURGIE CANCÉROLOGIQUE DIGESTIVE

LILLE • MONTPELLIER • ROUEN • STRASBOURG

Année universitaire
2022/2023

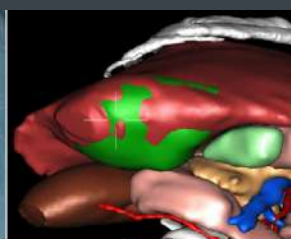
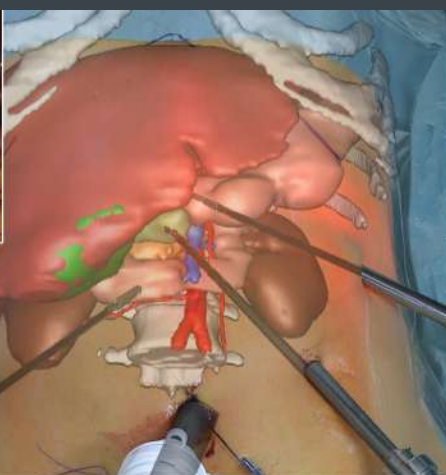

OBJECTIF

L'objectif pédagogique est d'obtenir une compétence de haut niveau dans la prise en charge de la chirurgie cancérologique digestive par la connaissance actualisée et factuelle du bilan pré-thérapeutique, des méthodes chirurgicales validées, des protocoles de soins multidisciplinaires, l'organisation de la prise en charge et du suivi dans les réseaux de soins.

Le DIU est reconnu comme validant par le conseil de l'ordre national des médecins et est recommandé par l'INCA (Institut National de Cancer).

PUBLIC

- Chirurgiens digestifs et généraux en formation continue
- Chefs de clinique, assistants des hôpitaux désireux de compléter et d'approfondir leur formation initiale, titulaire de DESC de chirurgie viscérale et digestive.

Nombre max. de participants : 60 (min. 30 inscrits)

DÉROULEMENT

Durée de la formation : **2 ans**

Volume horaire global de la formation : **130,5 heures**

Le cursus de la formation est réparti sur 2 ans à raison de 3 sessions de 3 jours par année.

Validation finale par un examen et un mémoire.

INFORMATIONS COMPLÉMENTAIRES

Candidatures : à envoyer par mail (lettre de candidature + CV) à :

INSCRIPTIONS

Autorisations pour l'inscription

• **Pr. Jean-Jacques TUECH** - Chirurgie Digestive
Hôpital Charles Nicolle - 76031 ROUEN Cedex - Tél. 02 32 88 85 73
Mail : jean-jacques.tuech@chu-rouen.fr
Secrétariat : sante.fc@univ-rouen.fr, Tél. 02 35 14 60 79

• **Pr. Frédéric BORIE** - Chirurgie Digestive, Hépatobiliaire et Pancréatique
Hôpital Carémeau - 30090 NIMES
Mail : frederic.borie@chu-nimes.fr
Secrétariat : veronique.da-costa-reis@umontpellier.fr, Tél. 04 66 02 81 29

• **Pr. Guillaume PIESSEN** - Chirurgie Générale et Digestive
Hôpital Claude Huriez - 59037 LILLE Cedex - Tél. 03 20 44 59 62
Mail : guillaume.piessen@chru-lille.fr
Contact : nathalie.naviez@univ-lille.fr, Tél. 03 20 62 68 12

• **Pr. Patrick PESSAUX** - Pôle Hépat-Digestif
Nouvel Hôpital Civil - 67091 STRASBOURG Cedex
Mail : patrick.pessaux@chru-strasbourg.fr
Contact : education@ihu-strasbourg.eu - Tél. 03 90 41 36 42

Suite à la validation des candidatures, les étudiants seront informés de l'Université auprès de laquelle ils pourront procéder à leur inscription. Les étudiants inscrits en 1^{ère} année à Strasbourg en 2022/2023 devront s'inscrire en 2^{ème} année à Strasbourg en 2023/2024.

2022/2023

SESSION 4 - UNIVERSITÉ DE STRASBOURG

Pr. Patrick Pessaux / Dr. Zineb Cherkaoui

- Tumeur maligne du foie
- Cancer des voies biliaires
- Traitement des métastases hépatiques

SESSION 5 - UNIVERSITÉ DE ROUEN

Pr. Jean-Jacques Tuech

- Tumeur du péritoine
- Lymphome digestif, sarcome, stomathérapie
- Tumeur de l'intestin grêle et de l'appendice
- Cancer du canal anal
- Chirurgie des carcinomes

SESSION 6 - UNIVERSITÉ DE MONTPELLIER

Pr. Frédéric Borie

- Tumeurs kystiques et neuroendocrines du pancréas
- Tumeurs du duodénum et de l'ampoule de Vater
- Cancer du pancréas
- Imagerie en cancérologie et impact des techniques récentes

2023/2024

SESSION 1 - UNIVERSITÉ DE LILLE

Pr. Guillaume Piessen

- Cancer de l'œsophage
- Cancer de l'estomac

SESSION 2 - UNIVERSITÉ DE MONTPELLIER

Pr. Frédéric Borie

- Cancérologie générale
- Organisations et réseaux
- Principes thérapeutiques : chirurgie, chimiothérapie, radiothérapie, biologie des tumeurs, immunothérapie, génétique, évaluation des pratiques, informations et éthique

SESSION 3 - UNIVERSITÉ DE ROUEN

Pr. Jean-Jacques Tuech

- Cancer du côlon et du rectum